

IMPLEMENTAÇÃO E/OU ALTERAÇÃO DE SOFTWARE

Emissão	28/11/2022	Tipo Solicitação	() Criação () Melhoria (X) Atualização	
Cliente	Todos		Solicitante	
Projeto/Software	ERP_Sommar		Prev. Conclusão	09/12/2022
Analista	Elaine Urgal		Prioridade	ALTA

Descrição da Atualização

- a) Upgrade gerenciador de banco de dados (firebird 3.0.10);
- b) Mais segurança com consulta de licença de usuário com API Sommar;
- c) Otimização da geração do pacote Sintegra somente com XMLs válidos;
- d) Verificação de "pulos de sequência" nos DFes exibindo alerta na geração do Sintegra se houver;
- e) Atualização layout do formulário principal;
- f) Adequação emissão NFe SEFAZ do Espírito Santo; (Para empresas que estão no estado);
- g) Correções e melhorias.

Passo a Passo

1- Realizar backup completo;

No Servidor:

2- Atualizar o IBExpert (versão 2015);

3- Gerar o Arquivo .fbk do Banco de Dados (Menu Services/Backup DataBase);

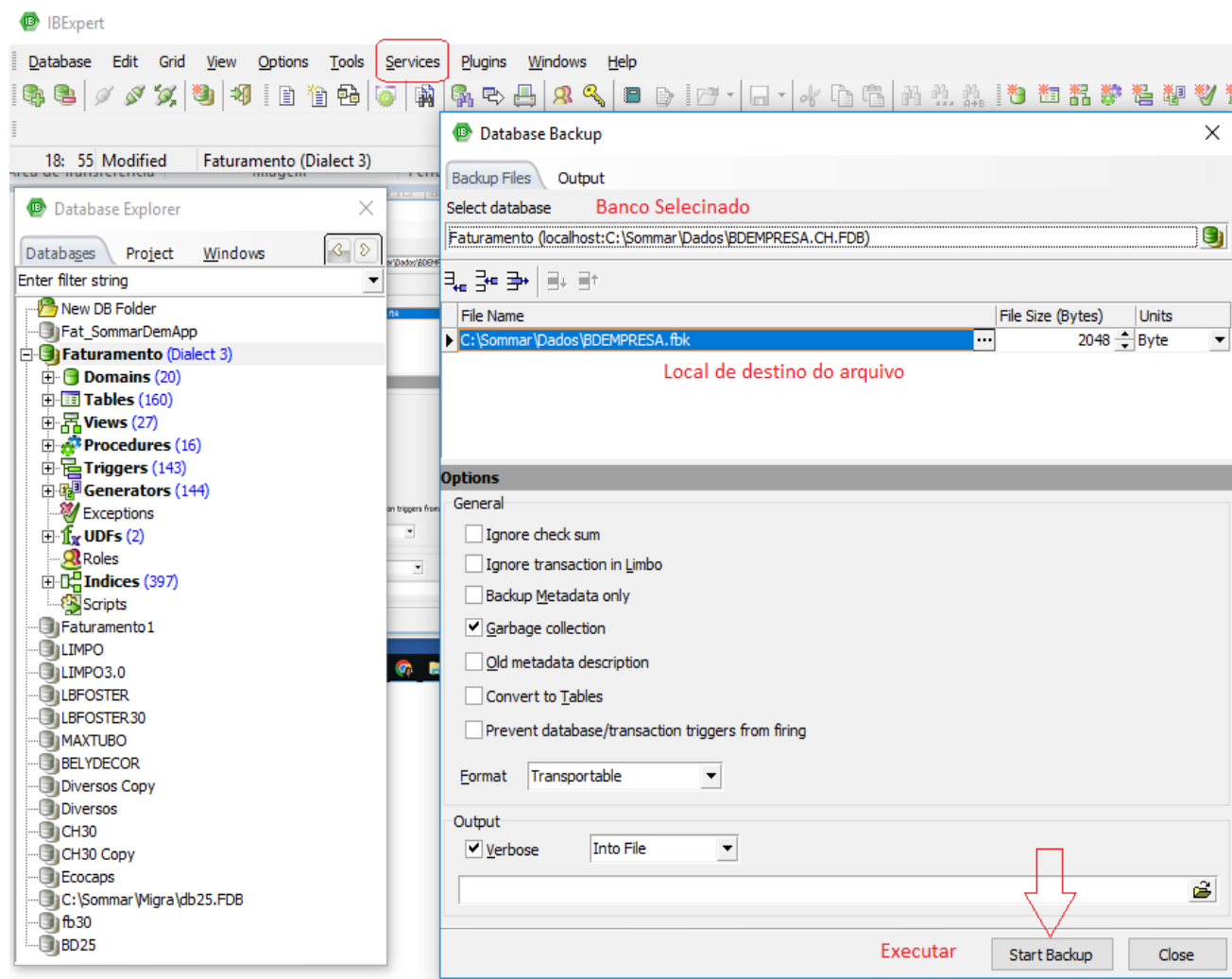

4- Com tudo fechado, desinstalar o firebird 2.5 e instalar o 3.0;

5- No IBExpert criar um novo registro do banco configurado para conectar com firebird 3.0;

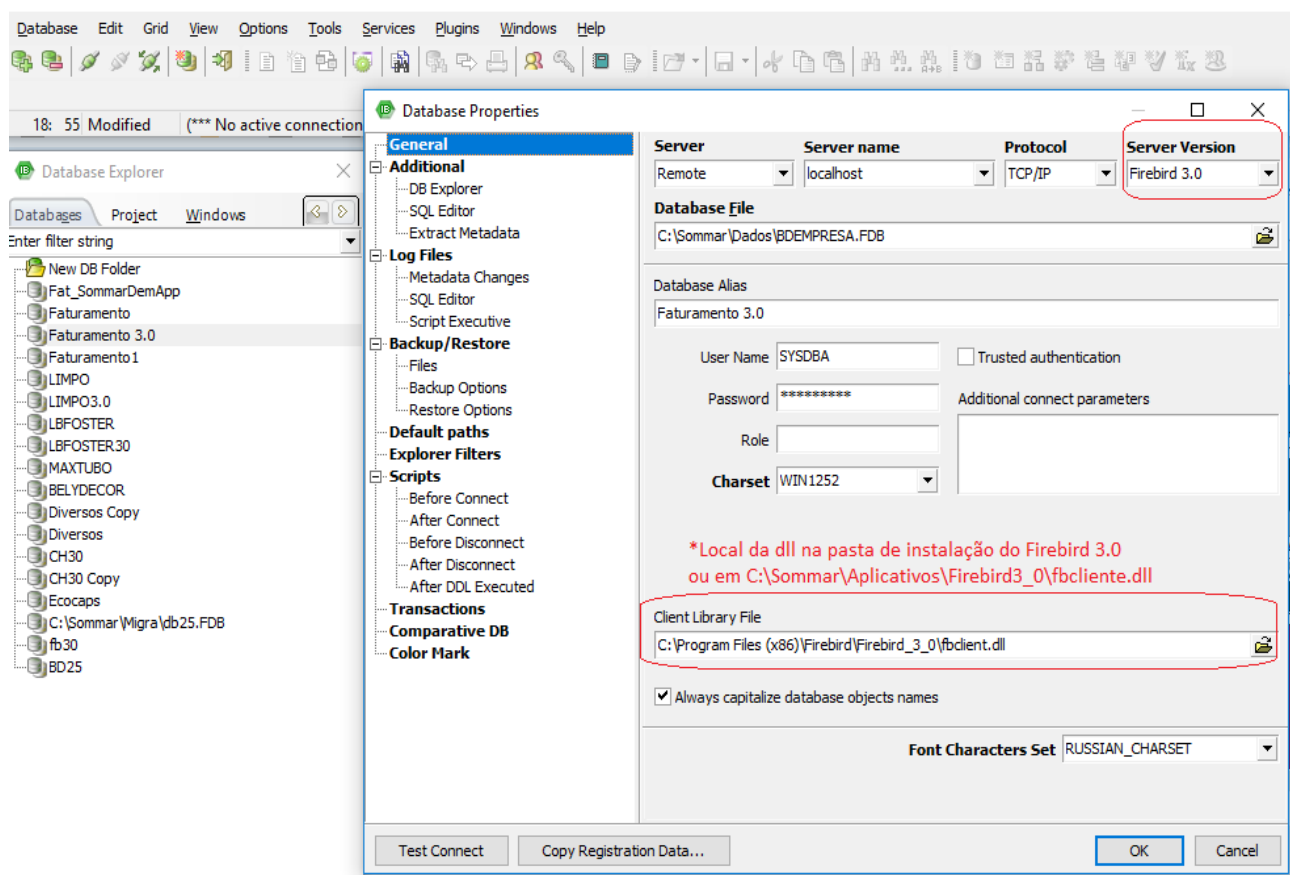

6- Restaurar o arquivo de backup gerado(BDEmpresa.fbk) - Menu Services/Restore DataBase;

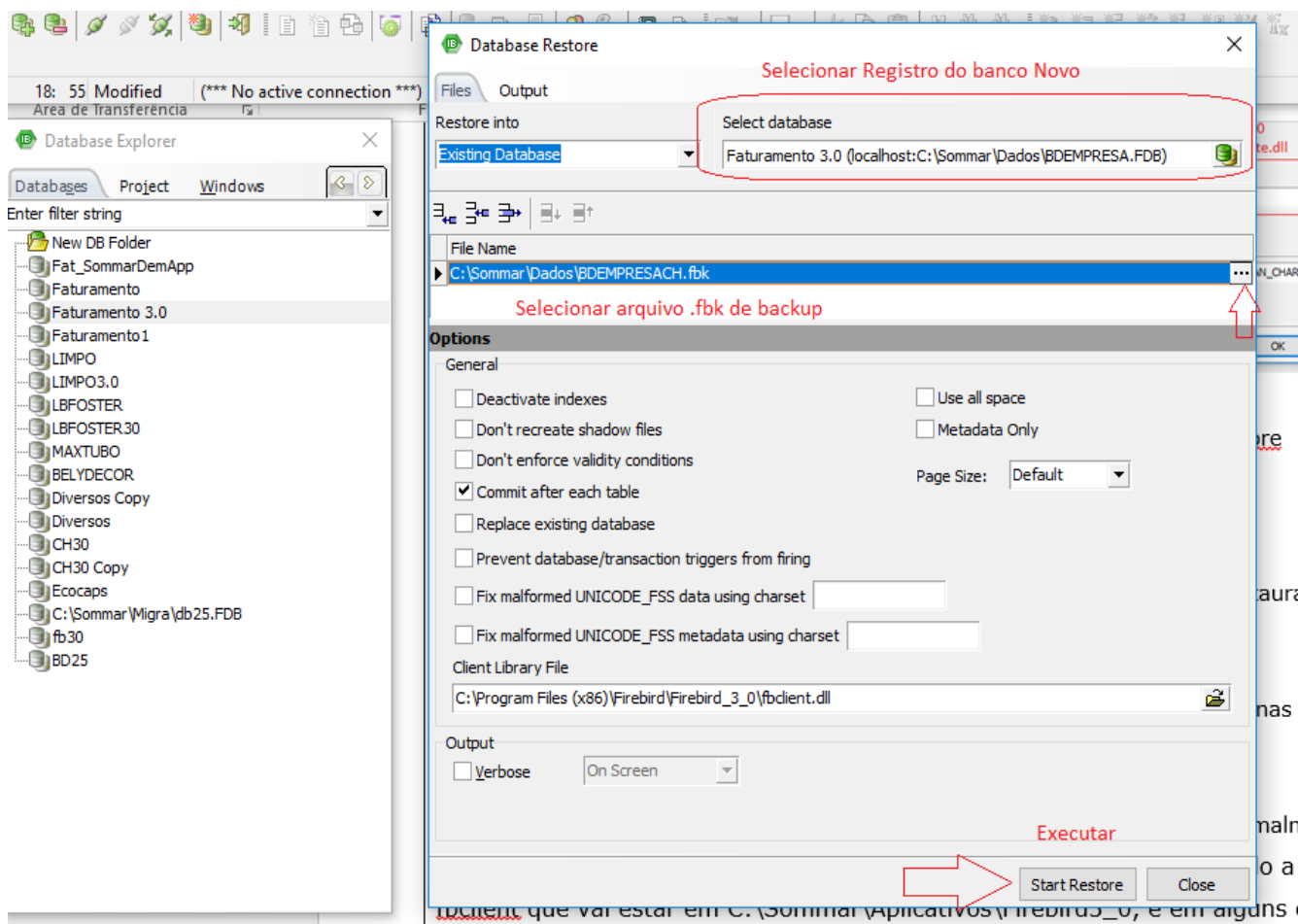

- 7- Conferir o banco: se está abrindo certinho e se todas as tabelas foram restauradas;
- 8- Executar script de atualização de campos;
- 9- Atualizar aplicativos.
- 10- Limpar da pasta Sommar arquivos antigos desnecessários (no servidor e nas estações): zips de versões antigas, cópias etc...

***Obs:** Nas estações a princípio deve-se apenas desinstalar o firebird 2.5, normalmente não é necessária a instalação firebird 3.0, o sistema deve abrir apenas usando a dll fbclient que vai estar em C:\Sommar\Aplicativos\Firebird3_0, e em alguns casos

pode pedir a dll Midas. Mas se por algum motivo não funcionar aí pode executar a instalação firebird 3.0.